

D:\lavoro\Roberta\San Maurizio\Definitivo\Stemma.jpg

**Comune di San
Maurizio Canavese**
Città Metropolitana di Torino

Riqualficazione energetica Palazzo municipale
mediante sostituzione di infissi ed opere connesse

PROGETTO DEFINITIVO - ESECUTIVO

PIANTE, PROSPETTI - PROGETTO DI INDIVIDUAZIONE
DEGLI INTERVENTI

PROGETTISTA

roberta maggio
architetto

Via Maggioletto, 11 - 10010 Bairo (TO)
tel. +393358085242 email: robi.maggio@gmail.com

COLLABORAZIONE

Arch. Alessandra MEI
Via Rivara, 5/a - 10080 Perliuso (TO)
tel. +393474701707 email: zoe.22@libero.it

Arch. Alessia ROLLE
Fraz. Carella, 37 - 10080 Pratiglione (TO)
tel. +393493628356 email: archa.rolle@gmail.com

DATA: Agosto 2019

Scala: 1:100

© tutti i diritti sono riservati e non possono essere riprodotti

10

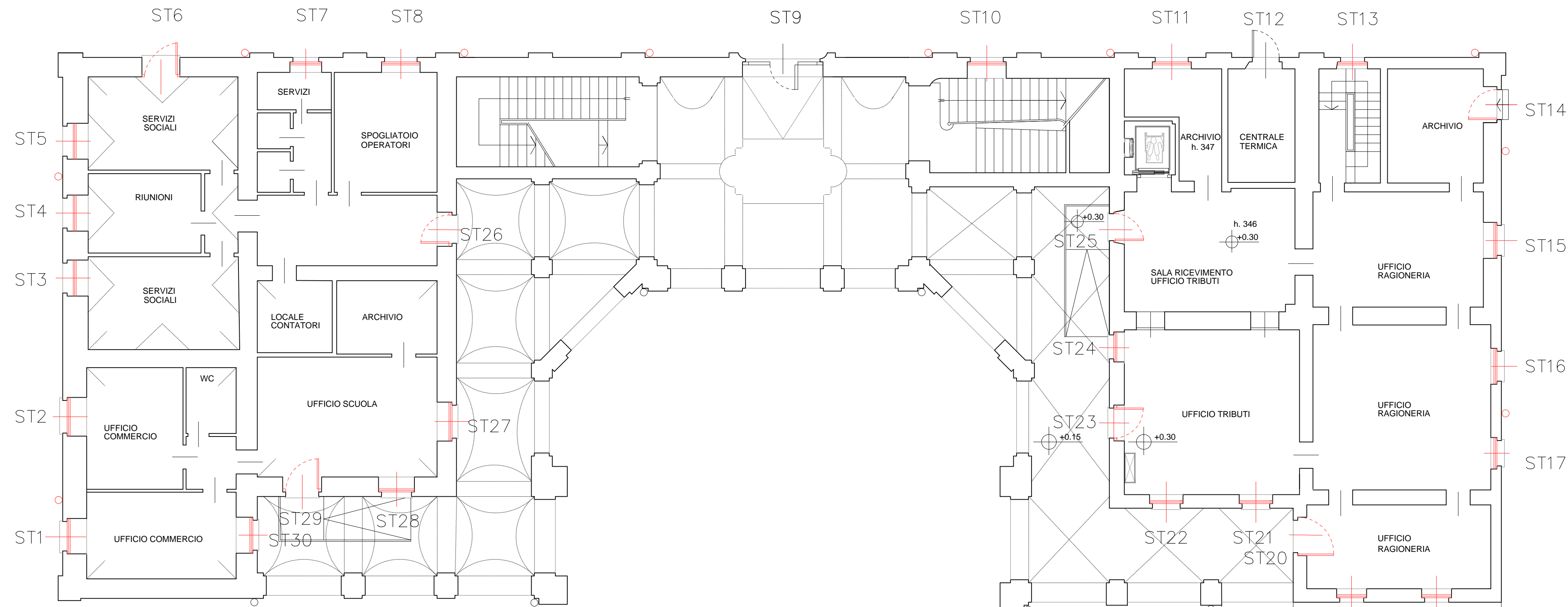

PIANTA PIANO TERRA

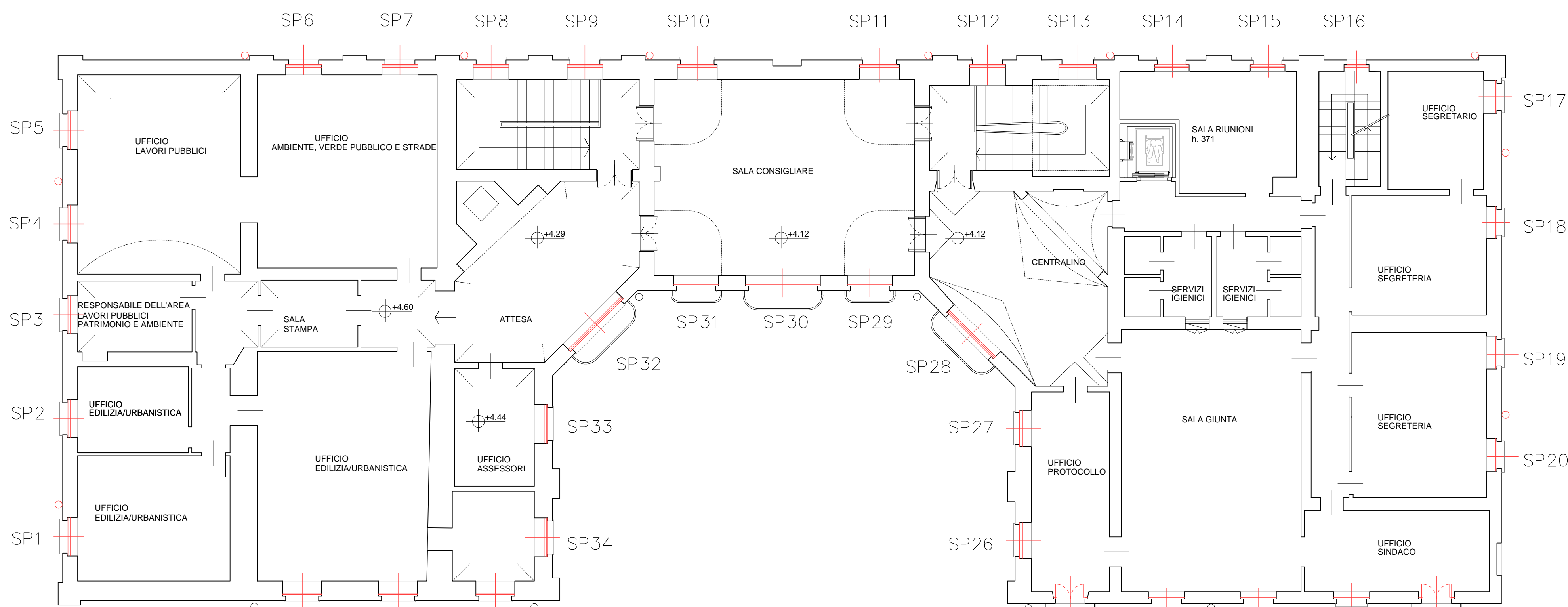

PIANTA PIANO PRIMO



PROSPETTO SUD

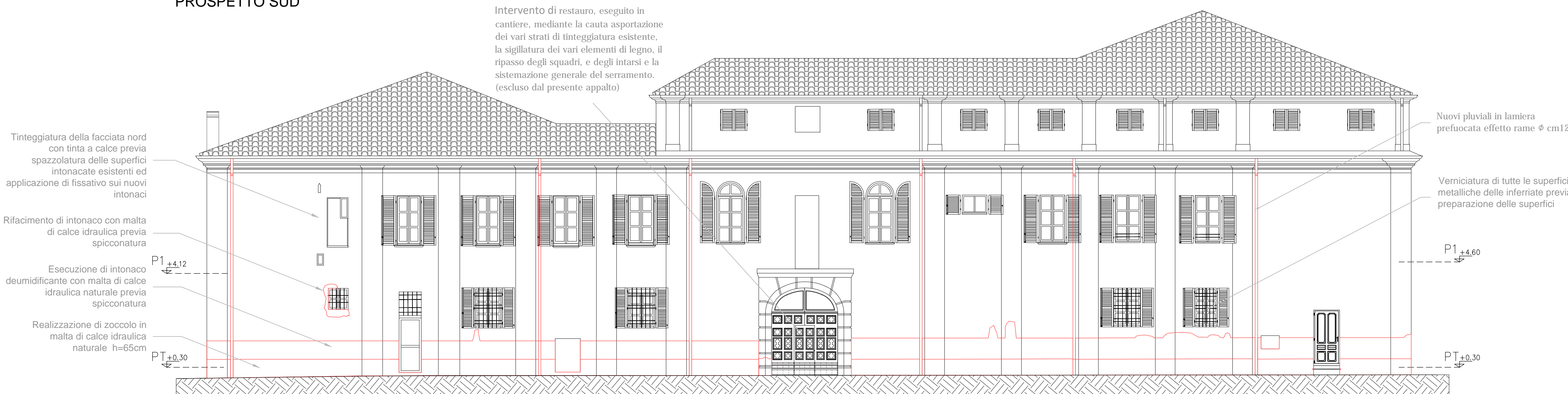

PROSPETTO NORD

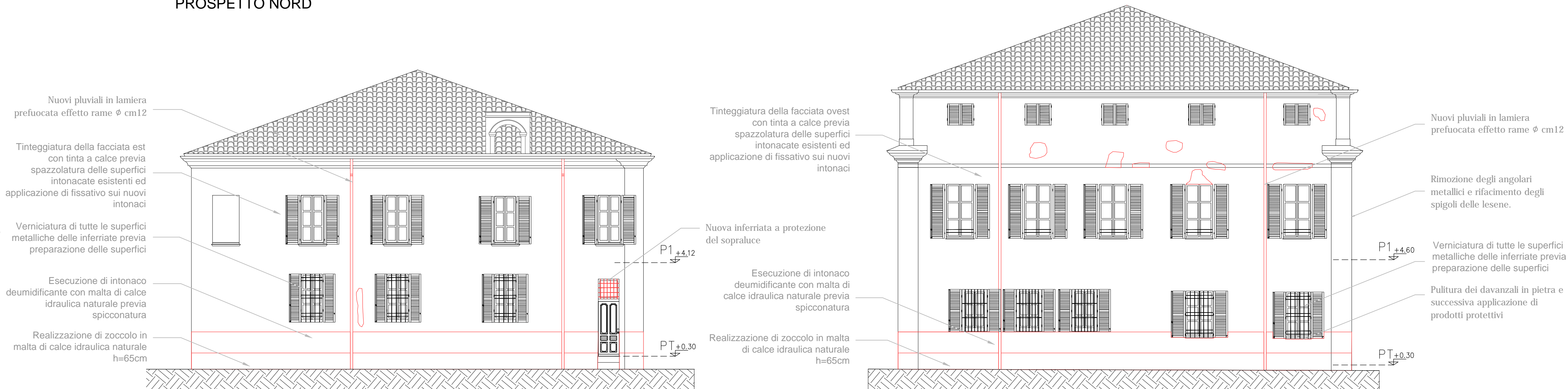

PROSPETTO EST

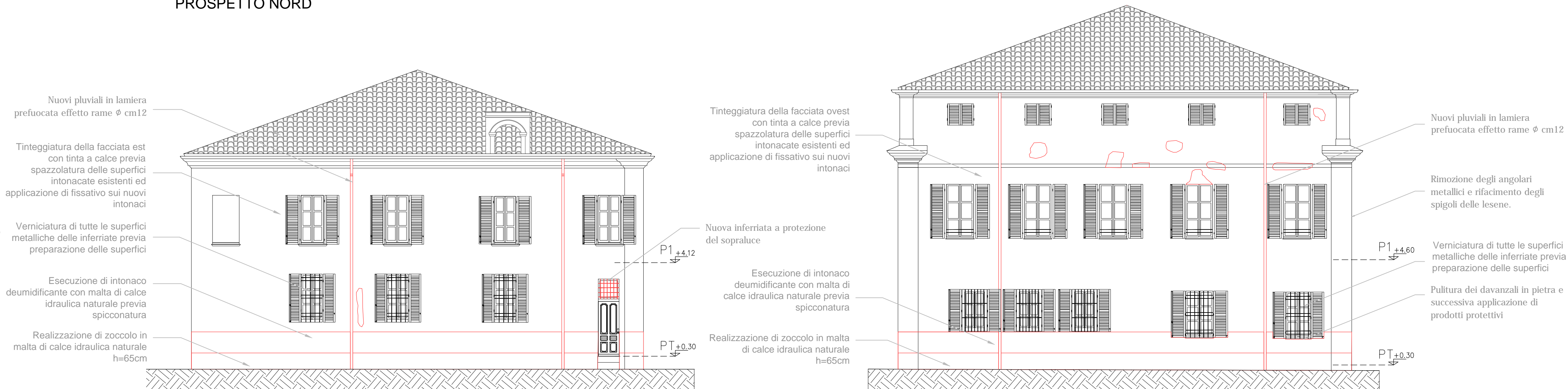

PROSPETTO OVEST